

DALLAS LOVE FIELD

28 de abril de 2020

***Reunión comunitaria del Programa Buen Vecino
Aeropuerto Dallas Love Field***

Actualización de COVID-19



- Cambiado a un formato de reunión virtual
- El aeropuerto permanece abierto y operativo
 - 90% de disminución en el tráfico de pasajeros e ingresos
 - Southwest Airlines bajó de 189 a 100 vuelos diarios
 - A partir del 1 de mayo, salidas solo de 6 a.m. a 8 p.m.
- Actualizaciones disponibles en:
dallas-lovefield.com/airport-info/coronoavirus

Agenda



Actualización del Programa del Buen Vecino (Good Neighbor Program, GNP)

- Avenida Lemmon
- Intersección de Bluffview
- Centro de Braniff
- Love Field Loop Trail
- Reconstrucción de pista
- Análisis de entrada alternativa



Participación de la comunidad

- Encuesta de aportes de la comunidad
- Ideas de proyectos futuros
- Formas de mantenerse involucrado



¿Qué es el Programa Buen Vecino?



Una forma de conectarse con la comunidad sobre ideas futuras y aportes de planificación



Crear vecindarios habitables, transitables e interconectados en nuestra comunidad



Opera dentro y alrededor del aeropuerto con la misión de hacer todo lo bueno que podemos, de todas las maneras que podemos



Metas del Programa del Buen Vecino

Somos un aeropuerto que está en medio de una comunidad, pero ...

“Nuestro objetivo es ser una comunidad que esté ubicada alrededor de un aeropuerto ...”*

Mark Duebner, Director de aviación



- Diseño urbano fuera del aeropuerto
- Paisajismo y embellecimiento
- Parques, senderos y actividades recreativas
- Señalización y mejoras de tráfico
- Mejoras peatonales

Áreas Objetivo

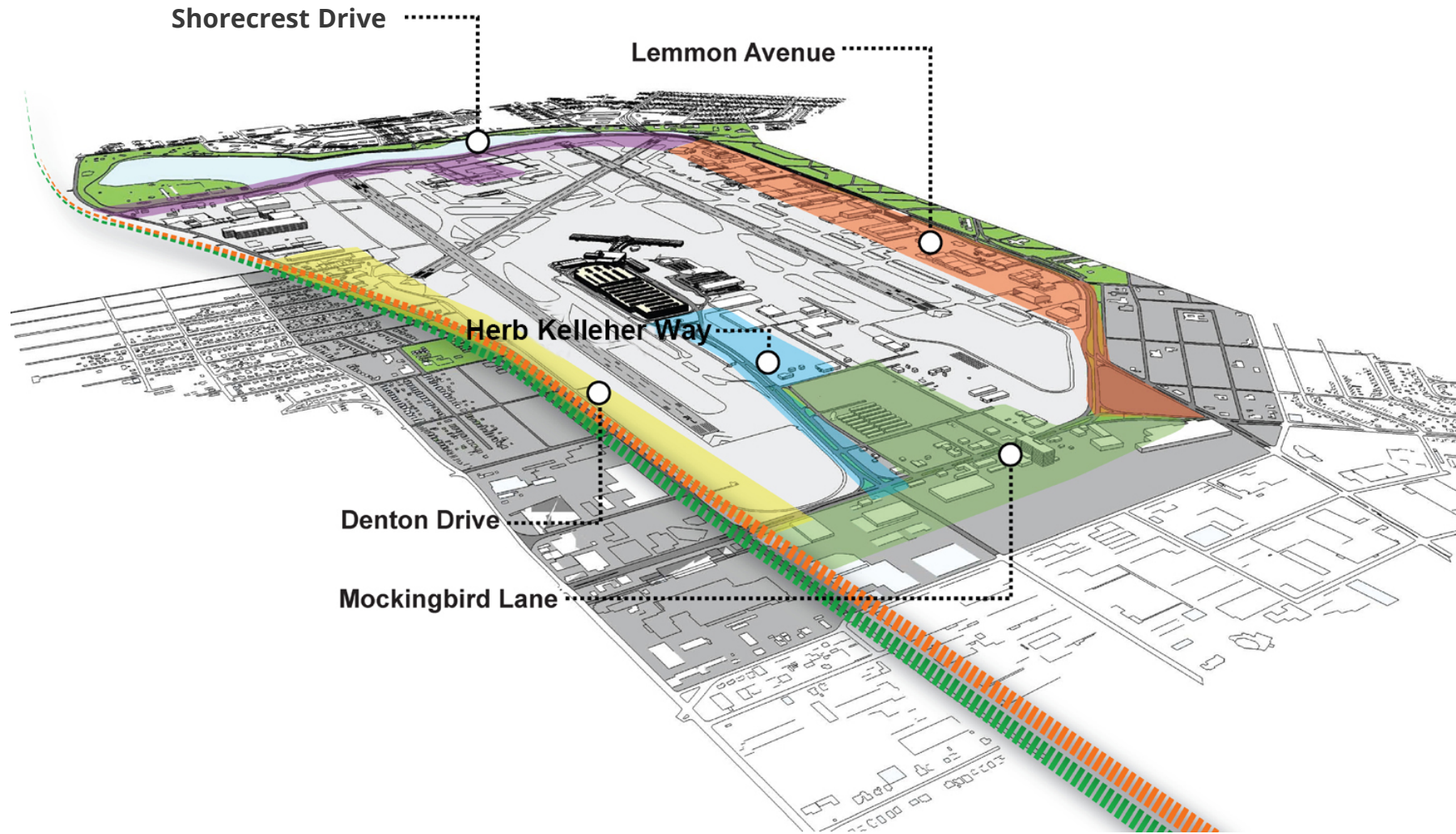

Proyecto de mejoras del paisaje urbano de Lemmon Avenue - Descripción general

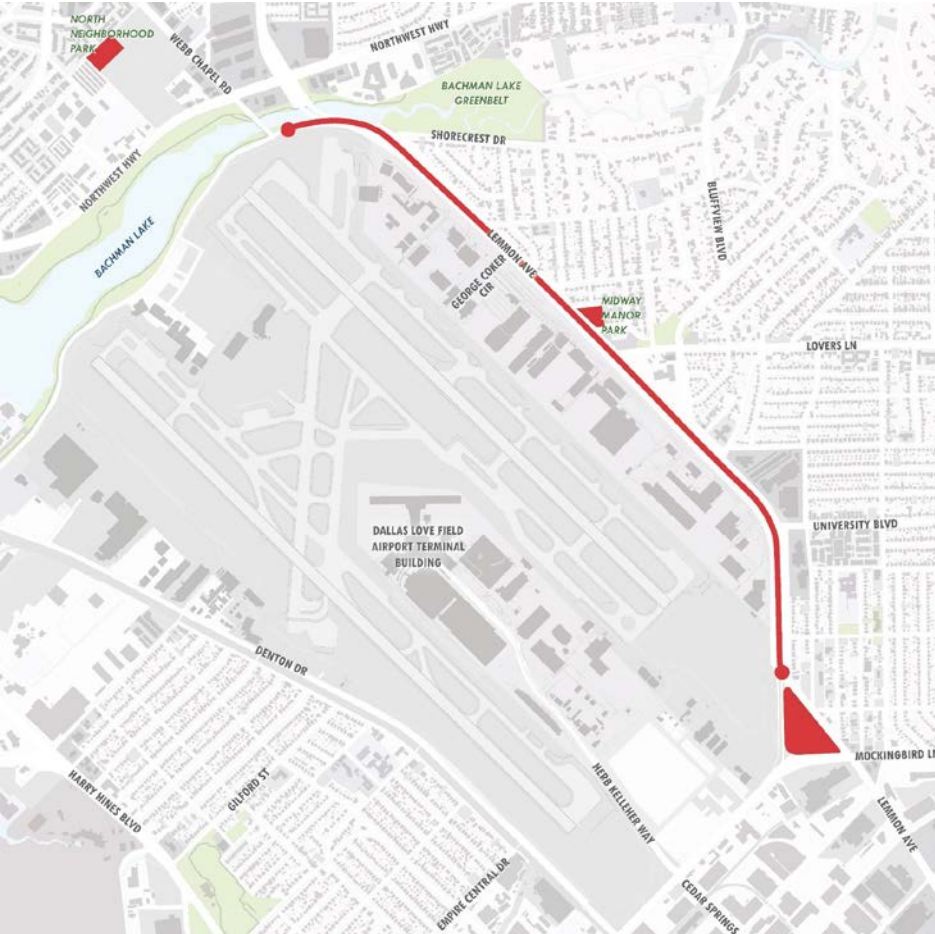

El Departamento de Aviación de la Ciudad de Dallas está diseñando mejoras a Lemmon Avenue a lo largo del límite de Dallas Love Field.

- El Proyecto de Mejoras del Paisaje Urbano de Lemmon Avenue está cumpliendo ciertas prioridades identificadas como parte del Programa del Buen Vecino
- Un propósito clave es construir una calidad de vida y mejoras de seguridad a lo largo de Lemmon Avenue
- Los límites del proyecto incluyen Lemmon Avenue desde Mockingbird Lane hasta Shorecrest Drive, y Shorecrest Drive desde Lemmon Avenue hasta Webb Chapel Extension

Descripción del proyecto

Las principales características de diseño del Proyecto de mejora del paisaje urbano de Lemmon Avenue pueden incluir:

- Paisajismo mejorado, elementos de diseño urbano y características de puerta de enlace
- Senderos para peatones y bicicletas
- Luces de calle decorativas
- Mejoras de intersección con nuevas señales de tránsito y cruces peatonales
- Dos parques del vecindario
- Refugios de autobuses mejorados



Calendario del proyecto

Destacados del calendario

- Enero - Mayo 2020 Visión/Marca y compromiso público
- Mayo - Julio 2020 Planificación maestra de parques
- Mayo 2020 – Primavera 2021 Diseño
- Verano 2021 - Inicio de construcción anticipado
- Actualizaciones públicas continuas utilizando reuniones de GNP, boletín de GNP y sitio web del proyecto

Project Schedule

(rev. 3/30/2020)

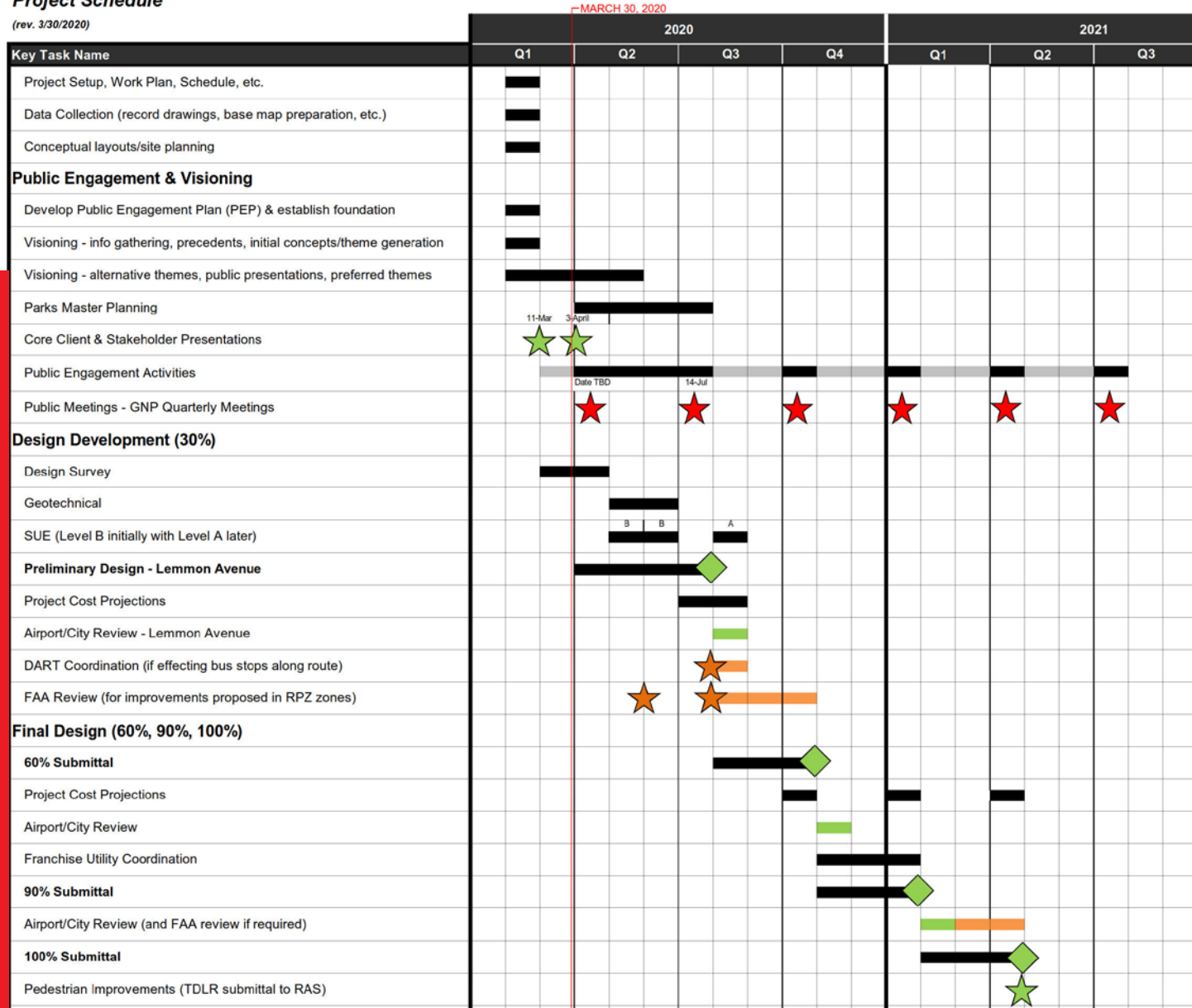

Proyecto de mejoras del paisaje urbano de Lemmon Avenue - Próximos pasos

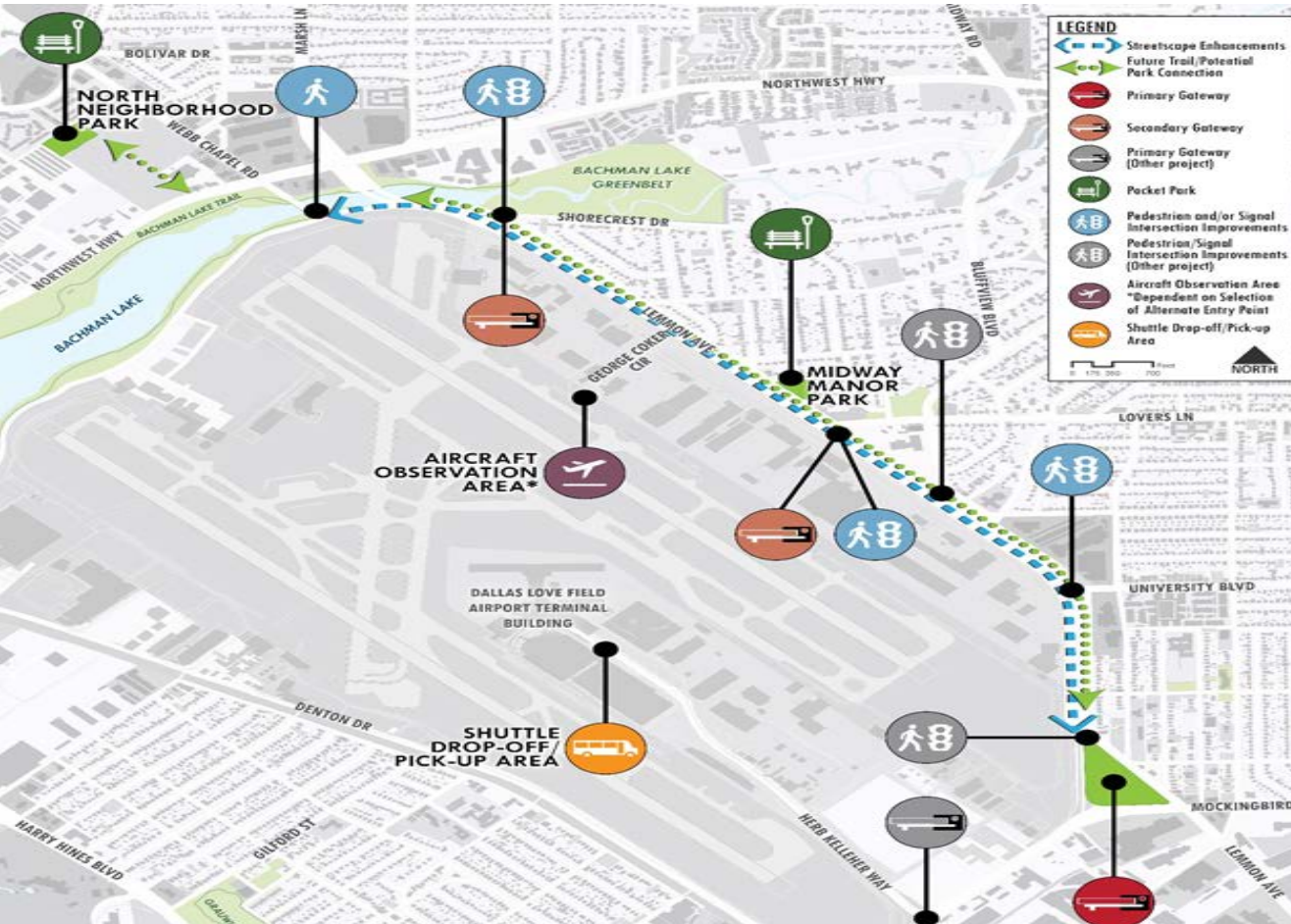

- Futura participación pública a través de una **reunión virtual - 5 DE MAYO**
- Próxima encuesta en línea
- Visualizando esfuerzos en curso
- Visite dallas-lovefield.com para obtener más información
 - Bajo información del aeropuerto > Proyectos de aeropuerto
 - Mejoras del paisaje urbano de Lemmon Avenue

Intersecciones Lemmon/Bluffview

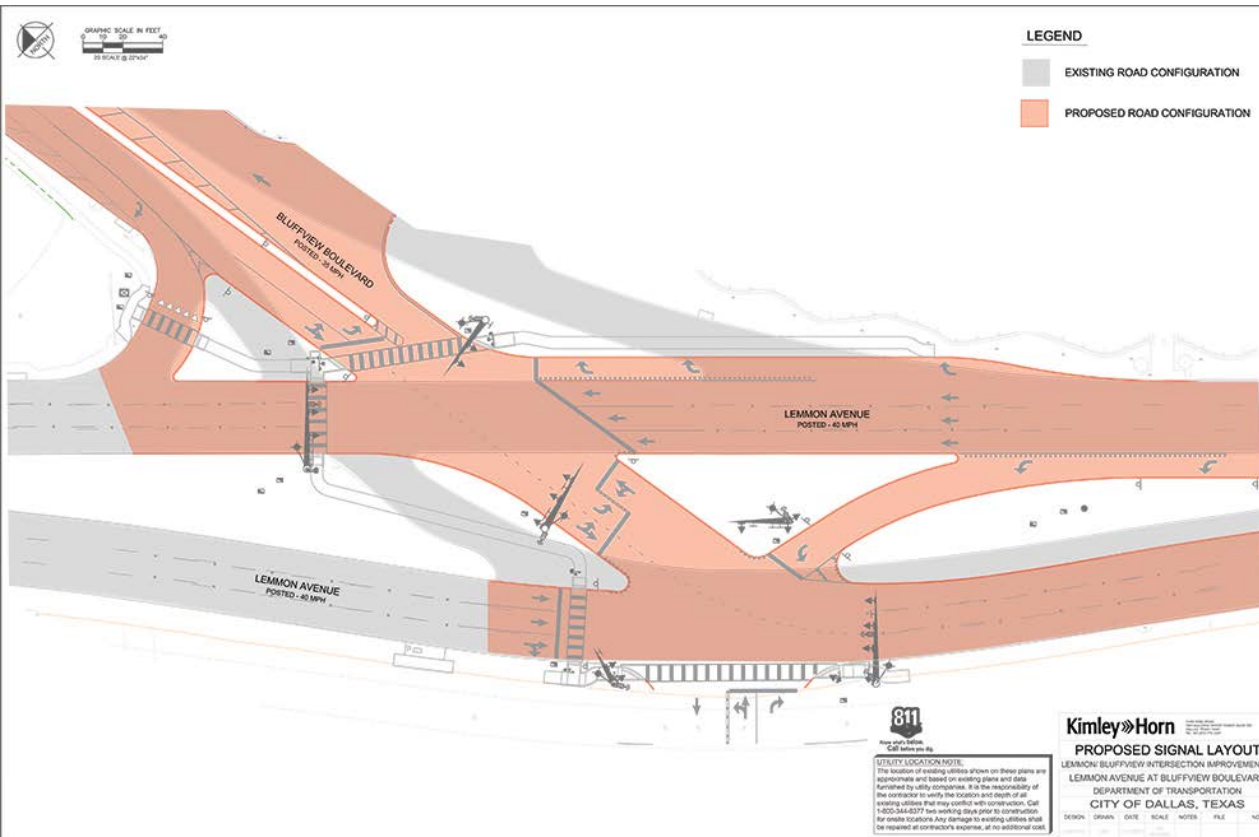

El Departamento de Aviación se está asociando con DART, el Departamento de Obras Públicas y el Departamento de Transporte para llevar a cabo mejoras en la intersección de Lemmon Avenue y Bluffview Boulevard.

- Contrato licitado febrero de 2020
- La construcción comenzará en junio de 2020
- Finalización prevista para agosto de 2020
- Una nueva señal de tráfico con fases y caminos peatonales
- Cruces de alta visibilidad e iluminación de seguridad de intersección
- Espere cierres de carriles durante la construcción

Centro Braniff



El nuevo centro Braniff

- Se abrirá en el verano de 2020
- Conserva la arquitectura histórica
- Exposición del concesionario de automóviles Lincoln
- Restaurantes y tiendas por venir
- braniffcentre.net

Love Field Loop Trail



- El Servicio de Parques Nacionales (NPS) ha tenido varias reuniones con:
 - El departamento de aviación
 - Otros departamentos de apoyo dentro de la ciudad
- El NPS se está comunicando con grupos locales de interés y de alcance comunitario
 - Su objetivo es identificar grupos de interés
- NPS finalizará la fase de divulgación de este proyecto dentro del próximo mes

Reconstrucción de pista 13R-31L



Construcción de pista 13R-31L

- Cerrado por aproximadamente nueve meses a partir de enero de 2021
- Correo a los residentes locales antes
- Las operaciones de la aeronave se trasladarán a 13L-31R (pista de Lemmon Avenue)
- Se espera que el ruido de las aeronaves cambie de ubicación y disminuya
- Consulte el sitio web de DAL y las cuentas de redes sociales para obtener actualizaciones de construcción

Entrada alternativa al aeropuerto

- 11 alternativas originales revisadas
- Una breve lista de alternativas para analizar en la primavera de 2020
- Incluirá modos de transporte alternativos
- Se presentará al Ayuntamiento de Dallas a fines de la primavera/verano de 2020
- Oportunidades de participación comunitaria separadas próximamente



Análisis de entrada alternativa del aeropuerto



1. Intercambio de diamante urbano convencional
2. Intercambio de diamantes divergentes
3. Intercambio directo de rampa
4. Gire en U en Airdrome Drive para el tráfico que viene del oeste
5. Mockingbird Lane/Waddell Avenue
6. Shorecrest Drive
7. Puente de la autopista del noroeste
8. Shorecrest Drive al oeste de la pista 13R-31L
9. Intersección Lemmon Ave/Shorecrest Drive
10. Intersección Lemmon Ave/George Coker Circle
11. Denton Drive
12. Hacer nada

Página web de proyectos de capital

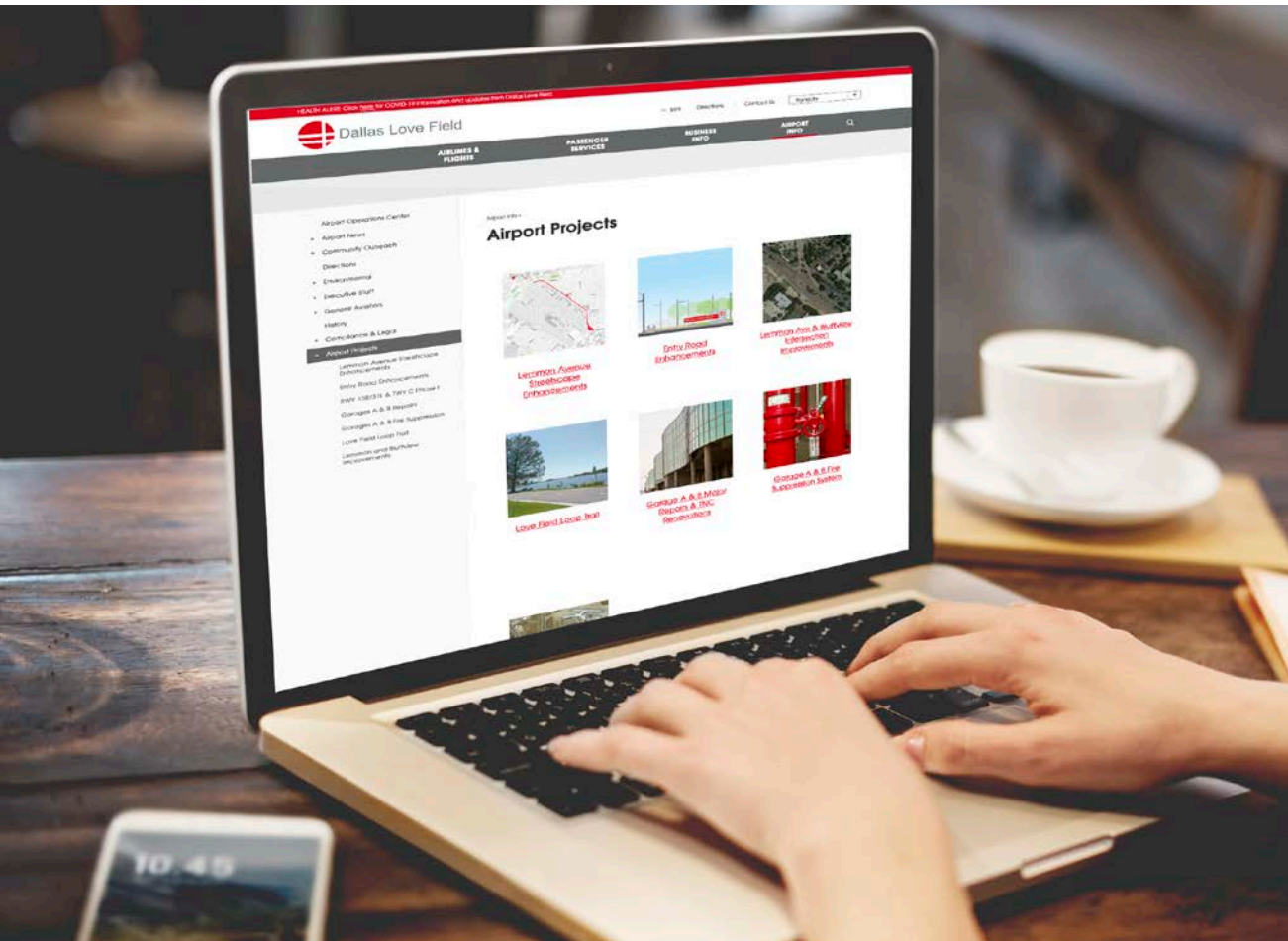

Visite: [Dallas-LoveField.com](https://dallas-lovefield.com)

Bajo información del aeropuerto > Proyectos aeroportuarios

- Mejoras del paisaje urbano de Lemmon Avenue
- Mejoras en el camino de entrada
- Mejoras en la intersección de Lemmon Ave y Bluffview
- Love Field Loop Trail
- Garage A & B reparaciones importantes y renovaciones TNC
- Sistema de extinción de incendios de garaje A y B
- RWY 13R / 31L y TWY C Fase I

Encuesta de aportes de la comunidad GNP

La encuesta se lanzó en la última reunión de la comunidad el 14 de enero y permaneció abierta hasta el 31 de marzo.

- Disponible en inglés y en español
- Desarrollado para obtener comentarios adicionales sobre el programa
- Obtuvimos pensamientos e ideas sobre iniciativas de proyectos
- Obtuvimos información sobre cómo conectarte con la comunidad



Encuesta de aportes de la comunidad - Alcance



Los mejores esfuerzos de compromiso son:

- Alcance directo - eventos existentes
 - Organizaciones comunitarias
 - Reuniones de HOA
 - Escuelas y actividades
 - Organizaciones de servicio voluntario y comunitario
- Digitalmente por correo electrónico y las siguientes redes sociales:
 - Nextdoor
 - Facebook
 - Twitter

Encuesta de aportes de la comunidad: prioridades



Las 3 principales prioridades

en 2015

- Paisaje/señalización
- Conexión peatonal
- Zonas perimetrales intermedias



¿Siguen siendo las 3 principales prioridades?



Del total de 140 encuestados, el 37% restante de los participantes informó las siguientes prioridades:

- Reducción de ruido (de operaciones aeroportuarias y de construcción)
- La congestión del tráfico
- Lago Bachman/preservación del parque
- Seguridad y protección

Aporte de la comunidad



Creemos en ser un buen vecino de nuestra comunidad.



¿Sus prioridades siguen siendo las mismas o han cambiado?



¿Qué te gustaría ver con las conexiones con la comunidad?



¿Qué más podemos hacer para ser un buen vecino?

Seamos sociales

Siga a Dallas Love Field en las redes sociales para mantenerse al día con las últimas noticias, destacados, actualizaciones de proyectos, así como los eventos existentes para las últimas noticias. ¡Conéctese siguiendo a @DallasLoveField hoy!



Nueva información de contacto de GNP

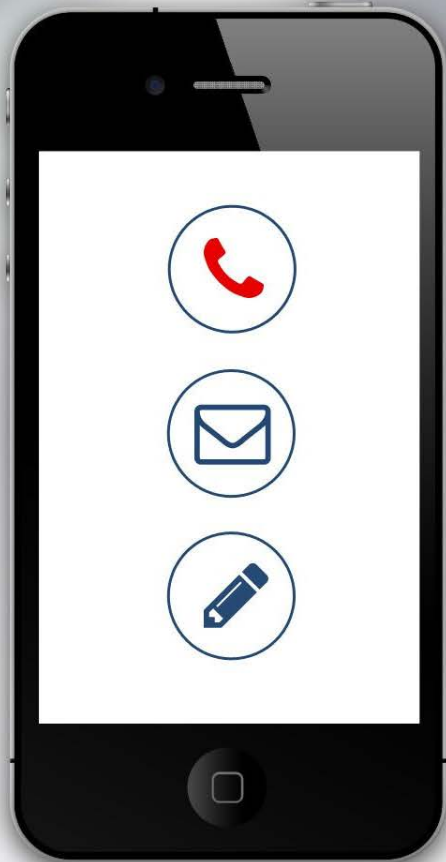

Línea directa del programa

 214-390-7199

Correo electrónico del programa

 LoveFieldGNP@DallasCityHall.com

Sitio web del programa

 GoodNeighborPlan.com

Contacte el aeropuerto de Dallas Love Field

Mark Duebner

Director de aviación

 214-670-6077

Administración de Dallas Love Field

7555 Lemmon Avenue, Dallas, TX 75209

Terminal de Dallas Love Field

8008 Herb Kelleher, Dallas, TX 75235

 Dallas-LoveField.com



Thank
You

Gracias
por acompañarnos

Tome el Censo 2020 ahora

Su participación está
**haciendo una
diferencia.**



I COUNT, YOU COUNT.
**WE ALL
COUNT!**

¡YO CUENTO, TU CUENTAS.
**TODOS
CONTAMOS!**

Visite 2020census.gov para tomar el Censo 2020 ahora

- 10 preguntas, 10 minutos
- Utilizado para financiar programas comunitarios.
 - Mejores escuelas
 - Mejor cuidado de la salud
 - Mejores áreas recreativas
- Obtenga más información en: DallasCensus.com